



TECHNISCHE DATEN

WARN Industrierwinde		Winden-Modell Serie 9	Artikel-Nr. 1-30281/ 1-30279	Typ Hydraulisch																														
		<p>Die ideale Wende für Abschleppwagen. Die Serie 9 beweist vielfältige und zuverlässige Leistung. Die robuste Scheibenbremse garantiert für jahrelange Zuverlässigkeit. Erfüllt die Standards SAE J706 und CE.</p>																																
Technische Daten		Standards																																
<ul style="list-style-type: none"> ● Max. Zugkraft: 4091 kg ● Max. Seildurchmesser: 12 mm ● Max. Durchflußleistung bei Nennlast: 45 l/min ● Hydraulikmotor: 49,2 ccm, 78,7 ccm ● Trommeldurchmesser: 102 mm ● Flanschdurchmesser: 209 mm ● Trommellänge zw. Flanschen: 253 mm ● Übersetzung: 27 : 1 ● Versandgewicht: ca. 39 kg 		<ul style="list-style-type: none"> ● SAE J706 ● CE Machinery Directive 98/37/EEC 																																
Leistungsdaten		Zubehör																																
<p>Bei 49,2 ccm (78,7 ccm)</p> <table border="1"> <thead> <tr> <th>Seillage</th> <th>Zuglast in kg</th> <th>Seilgeschwindigkeit m/min</th> </tr> </thead> <tbody> <tr> <td>1</td> <td>4091 (4091)</td> <td>14,3 (9,5)</td> </tr> <tr> <td>2</td> <td>3486 (3486)</td> <td>17,0 (11,2)</td> </tr> <tr> <td>3</td> <td>3050 (3050)</td> <td>19,7 (13,0)</td> </tr> <tr> <td>4</td> <td>2700 (2700)</td> <td>22,4 (14,8)</td> </tr> <tr> <th>1. Seillage</th> <th>Zuglast in kg</th> <th>Druck in bar</th> </tr> <tr> <td></td> <td>0</td> <td>21 (21)</td> </tr> <tr> <td></td> <td>1818 (1818)</td> <td>72 (66)</td> </tr> <tr> <td></td> <td>2727 (2727)</td> <td>131 (100)</td> </tr> <tr> <td></td> <td>4091 (4091)</td> <td>179 (131)</td> </tr> </tbody> </table>		Seillage	Zuglast in kg	Seilgeschwindigkeit m/min	1	4091 (4091)	14,3 (9,5)	2	3486 (3486)	17,0 (11,2)	3	3050 (3050)	19,7 (13,0)	4	2700 (2700)	22,4 (14,8)	1. Seillage	Zuglast in kg	Druck in bar		0	21 (21)		1818 (1818)	72 (66)		2727 (2727)	131 (100)		4091 (4091)	179 (131)	<ul style="list-style-type: none"> ● Seil: 25 m x 12 mm Art.-Nr. 1-16503 ● Rollenseifenster Art.-Nr. 1-243361 ● Seildruckplatte Art.-Nr. 1-31149 ● Luft-Freilaufschaltung Art.-Nr. 1-31256 		
Seillage	Zuglast in kg	Seilgeschwindigkeit m/min																																
1	4091 (4091)	14,3 (9,5)																																
2	3486 (3486)	17,0 (11,2)																																
3	3050 (3050)	19,7 (13,0)																																
4	2700 (2700)	22,4 (14,8)																																
1. Seillage	Zuglast in kg	Druck in bar																																
	0	21 (21)																																
	1818 (1818)	72 (66)																																
	2727 (2727)	131 (100)																																
	4091 (4091)	179 (131)																																
		TAUBENREUTHER GmbH Am Schwimmbad 8 • 95326 Kulmbach Telefon +49 92 21/95 62-0 • Fax +49 92 21/95 62-22 www.taubenreuther.de; Email: verkauf@taubenreuther.de																																

WARN Industriewinde

Winden-Modell
Serie 9

Artikel-Nr.
1-30281/
1-30279

Typ
Hydraulisch

Abmessungen

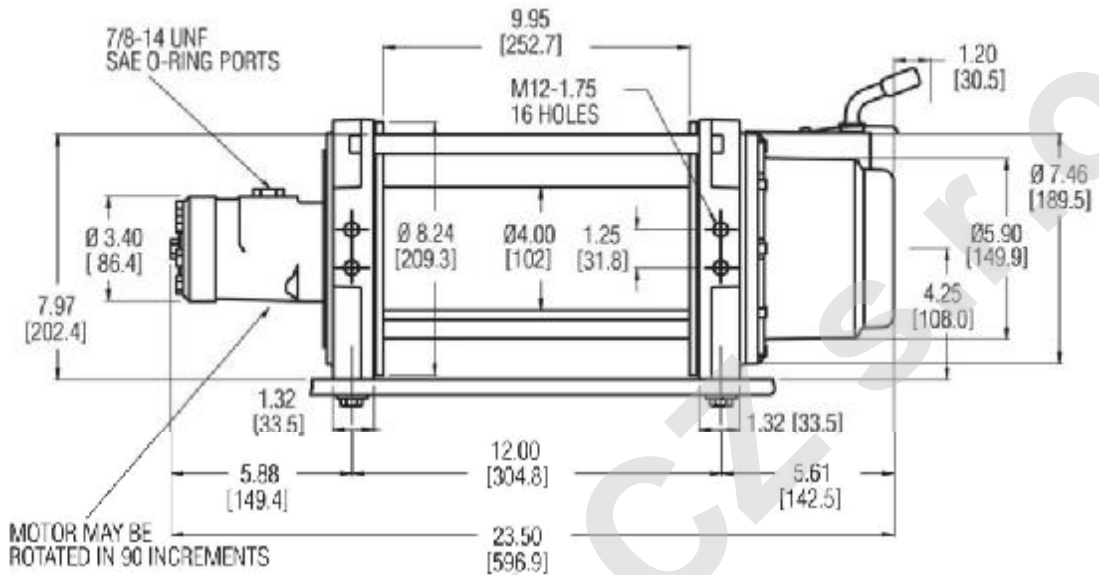

END HOUSING MAY BE
ROTATED IN 72 INCREMENTS

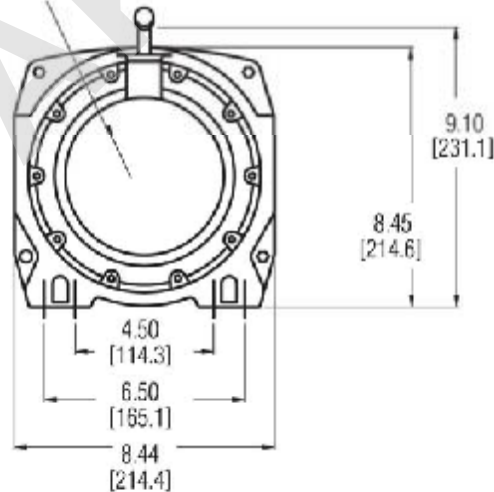

TAUBENREUTHER

TAUBENREUTHER GmbH

Am Schwimmbad 8 • 95326 Kulmbach

Telefon +49 92 21/95 62-0 • Fax +49 92 21/95 62-22

www.taubenreuther.de; Email: verkauf@taubenreuther.de

